

6 มี.ค. 2567



การไฟฟ้าส่วนภูมิภาค
PROVINCIAL ELECTRICITY AUTHORITY

เลขที่ ก.๓.๓๓.๖๗-๕๐๓ / ๒๕๖๗
ชื่อผู้รับ นายพัทธนันท์ พงษ์สุวรรณชล
ชื่อผู้ส่ง นายพงษ์ศักดิ์ ปิณฑะศิริ

วันที่ ๒๓ กุมภาพันธ์ ๒๕๖๗
ตำแหน่ง อก.ปบ.(ก.๓)
ตำแหน่ง ทผ.กป.รักษาการแทน ผจก.กฟส.ต.ลาดหญ้า

ด้วย.....กฟส.ต.ลาดหญ้า.....จะขอตัดไฟเพื่อปฏิบัติงาน.....ปรับปรุงระบบจำหน่าย.....ตามแผนผังสังเขปแนบ
จำนวน.....๓.....แผ่น ดังนี้

ที่	วงจร	วัน/เดือน/ปี	ตั้งแต่เวลา	ถึงเวลา	ลักษณะงานที่ปฏิบัติ/บริเวณ	จาก	ถึง	ผู้ควบคุมงาน
๑	TTNo๓	๙ มี.ค.๖๗	๐๙.๐๐ น.	๑๖.๐๐ น.	ปักเสา ๑๒ เมตร แคมไลน์ จำนวน ๒๐ ต้น/บริเวณบ้าน ท่าทุ่ม	TTN๓R-๐๑ บ้านท่าทุ่ม	สูตรบบ จำหน่าย	นายพงษ์ศักดิ์ ปิณฑะศิริ ๐๘๙-๘๐๒-๑๘๘๒

ผู้ประสานงานการตัดไฟ ชื่อ นายจริงพล โฆษิตพล ตำแหน่ง พง.๗ เบอร์โทร ๐๘๔-๘๘๕-๙๙๑๔

พื้นที่ ที่ขอตัดไฟปฏิบัติงานมีสายเคเบิลใยแก้วนำแสงของ กฟผ. (หากมีโอกาสชำรุด ผศ.กรส.(ก.๓) จะไปตรวจสอบก่อนปฏิบัติงาน)

๑. มีสายเคเบิลใยแก้วนำแสง ๑.๑ มีโอกาสชำรุด ๑.๒ ไม่มีโอกาสชำรุด
๒. ไม่มีสายเคเบิลใยแก้วนำแสง

(นายพงษ์ศักดิ์ ปิณฑะศิริ)

ตำแหน่ง ทผ.กป.รักษาการแทน ผจก.กฟส.ต.ลาดหญ้า

สำหรับแผนควบคุมการจ่ายไฟ (ผคฟ.) กฟผ.๓

เรียน อก.ปบ.(ก.๓)

ผคฟ. พิจารณาแล้วเห็นควร

อนุมัติให้ตัดไฟตามคำขอ 1 พิดเดอร์ TTN3 จาก TTN3R-01 ถึง สูตรบบจำหน่าย
ในวันที่ 9 มี.ค. ๖๗ ตั้งแต่เวลา ๐9.๐๐ น. ถึง 16.๐๐ น. ตามใบสั่งทำสวิชชิงเลขที่ 329/2567
 อนุมัติให้ตัดไฟตามคำขอ พิดเดอร์ จาก ถึง
ในวันที่ ตั้งแต่เวลา น. ถึง น. ตามใบสั่งทำสวิชชิงเลขที่
 อนุมัติให้ตัดไฟตามคำขอ พิดเดอร์ จาก ถึง
ในวันที่ ตั้งแต่เวลา น. ถึง น. ตามใบสั่งทำสวิชชิงเลขที่
พนักงานศูนย์ฯ นาย อนุสรณ์ คุ้มพวง ประสานงานการขอตัดไฟกับ นายจริงพล โฆษิตพล

(อนุสรณ์ คุ้มพวง
๐๑๓-5 ททท. นพ. ฉพ.)

สำหรับผู้อนุมัติ

ที่ ก.๓ กปบ.(คฟ.)

เรียน ผจก. ทพ. ๓๓.

อก.บช.(ก.๓), อก.วว.(ก.๓)

อนุมัติ และแจ้ง จป. เพื่อตรวจสอบความปลอดภัย

พร้อมทั้งลงข้อมูลแจ้งแผนดับไฟลงใน www.pea.co.th

ขั้นตอนการสวิชชิง 1 แผ่น

แผนผังแนบ 3 แผ่น

ผจก. (สถานี)

เพื่อทราบ และจัดพนักงานเข้าปฏิบัติงานร่วมกับศูนย์ฯ นครปฐม
ตั้งแต่วันที่ - น. เป็นต้นไป จนกว่างานจะแล้วเสร็จ

(นายเลอพงศ์ แก่นจันทร์)

รก.ปบ.(ก3) ปฏิบัติงานแทน อก.ปบ.(ก3)

หน้าที 1 จาก 1
ใบสั่งทำสวิตชิง

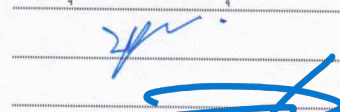
1. สถานที่ทำงาน	บริเวณบ้านท่าทุ่ม (TTN03)					
2. กำหนดวันที่ทำงาน	9 มี.ค. 67	ระหว่าง	09.00 น.	ถึง	16.00 น.	
3. ผู้ขอทำงาน	กฟส.ลญ.	งานที่ทำ	ปักเสา 12 ม. เข็มไลน์ จำนวน 20 ต้น		ตามใบขอปฏิบัติงาน 329/2567	
4. เตรียมการสวิตชิงโดย	นายศุภสวัสดิ์ เทียงผดุง				วันที่	26 กุมภาพันธ์ 2567
5. ตรวจสอบสวิตชิงโดย					วันที่	26 กุมภาพันธ์ 2567
6. อนุมัติสวิตชิงโดย					วันที่	26 กุมภาพันธ์ 2567
7. สั่งทำสวิตชิงโดย	1. นายศุภสวัสดิ์, นายอนุสรณ์, นายธนิช, นายวรรณพงษ์, นายมนอช (กะ1 00.00 น. - 08.00 น.) 2. นายพิรภัทร, น.ส.สุภัชชา, นายขุนทอง, นายศักดิ์สิทธิ์, นายพนิต (กะ2 08.00 น. - 16.00 น.) 3. นายนครินทร์, น.ส.พิชยา, นายณัฐกาญจน์, นายสุธี, นายสามารถ (กะ3 16.00 น. - 24.00 น.)					

ที่	รหัสอุปกรณ์	สภาพอุปกรณ์ ปกติก่อน ดำเนินการ	ดำเนินการ	เวลา	ผู้ดำเนินการ	ผู้สั่งการ	หมายเหตุ
1	ตรวจสอบอุปกรณ์ป้องกันและตัดตอนก่อนทำการสวิตชิง						
2	TTN03R-01	Normal	Nonreclosing		ลญ.		R บ้านท่าทุ่ม
3	เมื่อพร้อมดับไฟ						
4	TTN03R-01	สับ	ปลด		ลญ.		R บ้านท่าทุ่ม
5	Sw. ด้าน Load	สับ	ปลด		ลญ.	DIS	ด้าน Load R.บ้านท่าทุ่ม
6	แจ้งพื้นที่ไฟดับให้ผู้ควบคุมงานทราบ						
7	แจ้งผู้ควบคุมงานให้ทำการ Test ไฟพร้อม Short ground จุด G1						
8	แจ้งผู้ควบคุมงานให้ทำการ Test ไฟพร้อม Short ground จุด G2						
9	หลังจากผู้ควบคุมงาน Test ไฟ Short Ground ครบทุกจุด พร้อมลงรายละเอียดใน Wesafe เรียบร้อยแล้ว						
10	แจ้งผู้ควบคุมงานปฏิบัติงานได้						
***** สิ้นสุด Switching ช่วงแรก *****							
11	หลังจากผู้ควบคุมงานแจ้งปฏิบัติงานแล้วเสร็จ						
12	แจ้งผู้ควบคุมงานให้ทำการ ปลด Short ground จุด G1						
13	แจ้งผู้ควบคุมงานให้ทำการ ปลด Short ground จุด G2						
14	หลังจากผู้ควบคุมงานทำการปลด Short ground ออก ครบทุกจุด พร้อมยืนยันลงข้อมูลใน Wesafe เรียบร้อยแล้ว						
15	เมื่อพร้อมจ่ายไฟ						
16	Sw. ด้าน Load	ปลด	สับ		ลญ.		DIS ด้าน Load R.บ้านท่าทุ่ม
17	TTN03R-01	ปลด	สับ คง Nonreclosing		ลญ.		R บ้านท่าทุ่ม
18	TTN03R-01	Nonreclosing	Normal		ลญ.		R บ้านท่าทุ่ม
***** สิ้นสุด Switching ทั้งหมด *****							

สถานะการจ่ายไฟก่อนปฏิบัติงาน

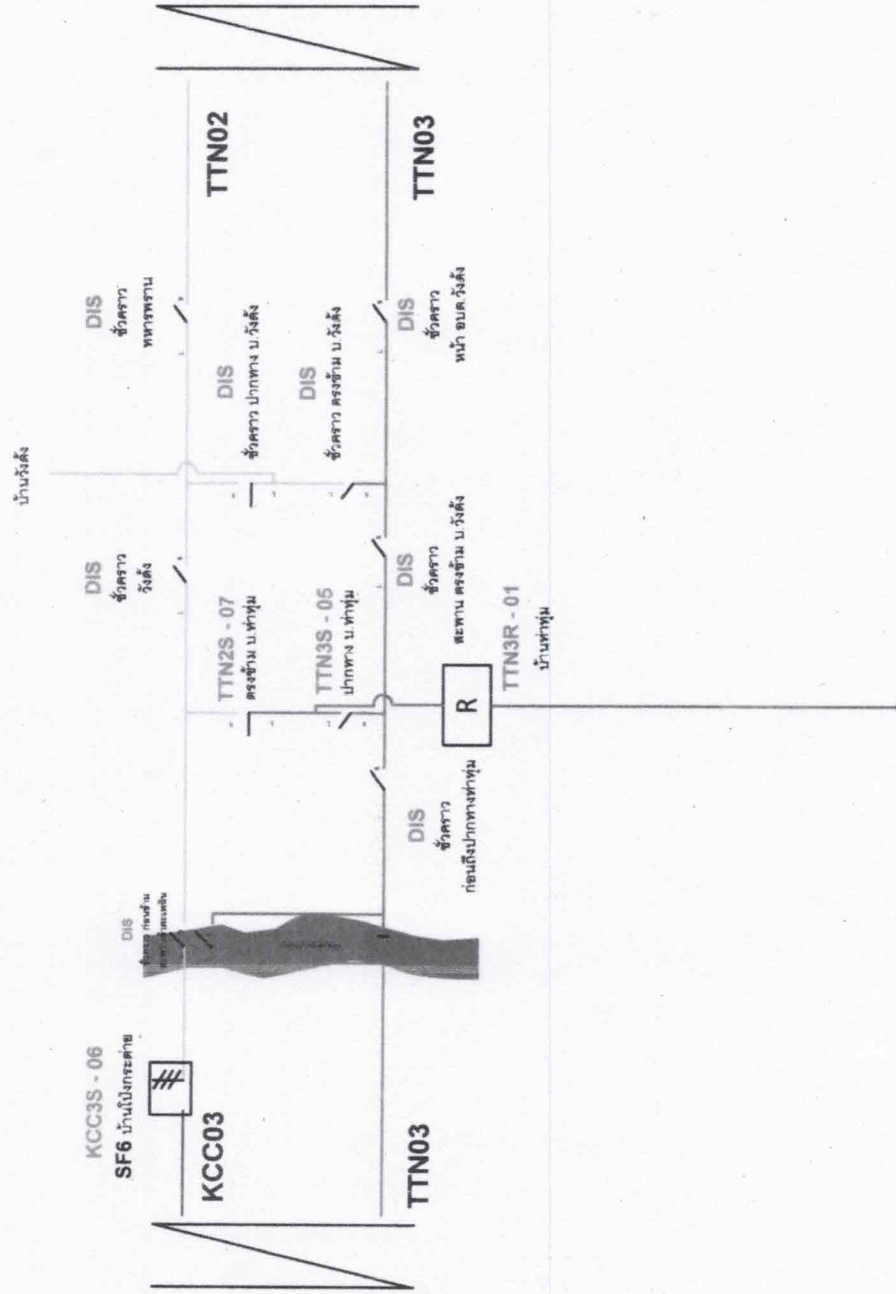

สถานะการจ่ายไฟขณะปฏิบัติงาน

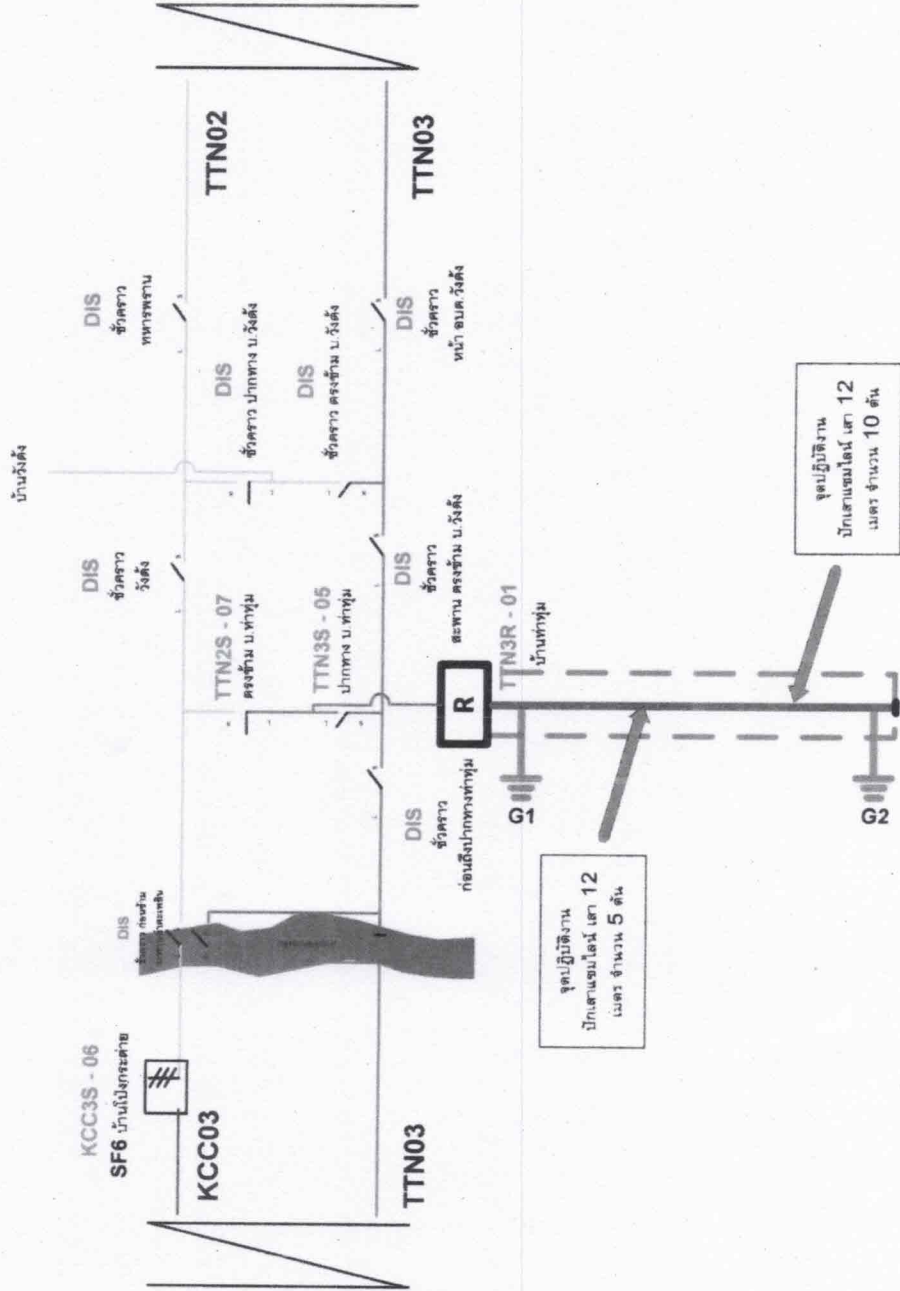
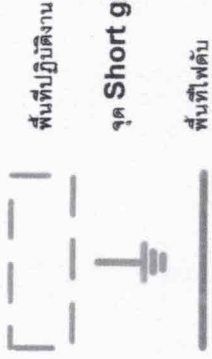

สถานะการจ่ายไฟหลังปฏิบัติงาน

